

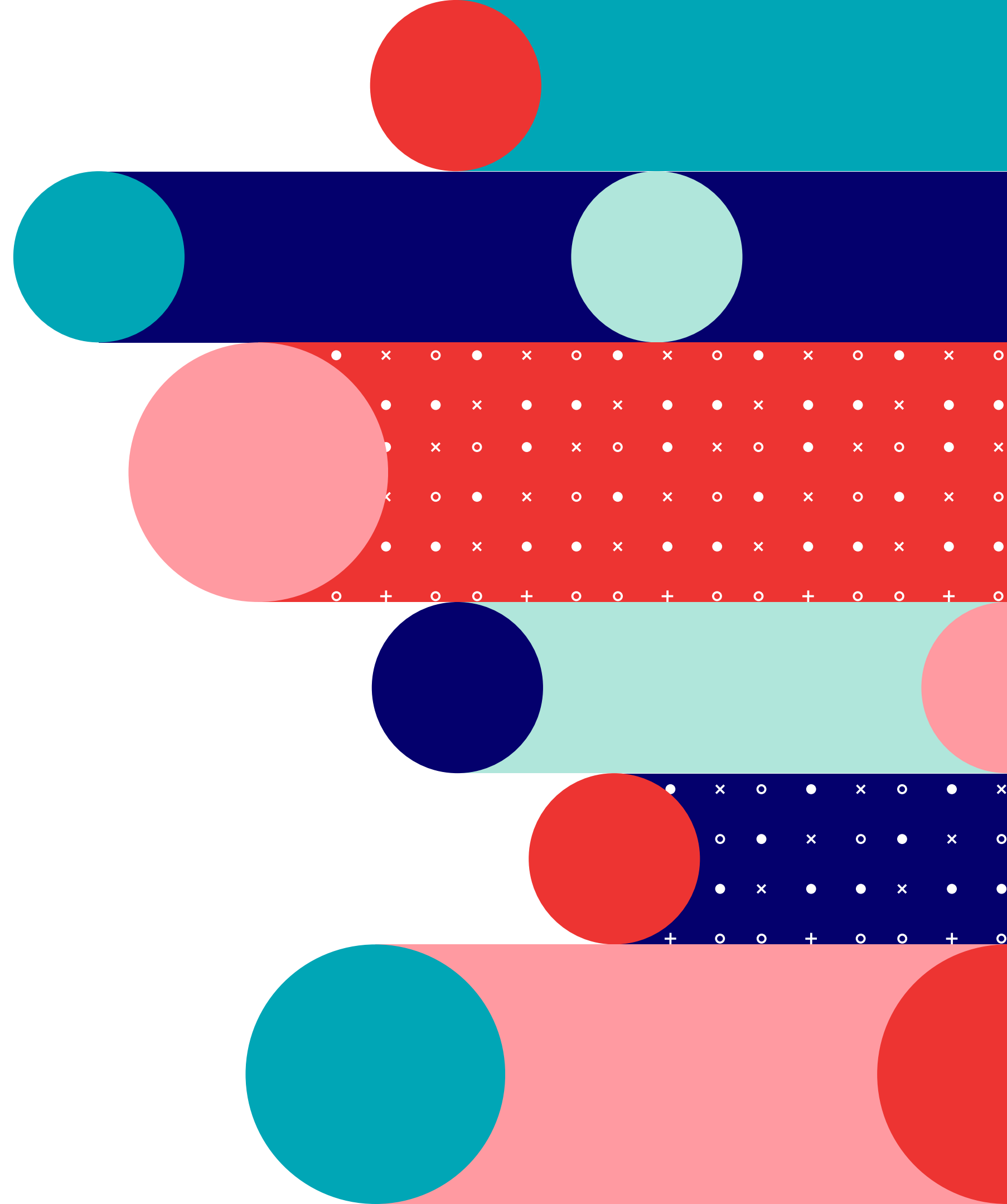

# Corso di formazione sulla valutazione dell'impatto sociale in progetti di sostegno a distanza

Corso online



# Perché valutare l'impatto sociale?

- 1 Permette di prendere coscienza delle conseguenze delle proprie azioni e decisioni: maggiore responsabilità sociale e una consapevolezza delle implicazioni che le attività possono avere sugli individui, sulle comunità e sull'ambiente.
- 2 Garantire la sostenibilità a lungo termine. L'analisi dell'impatto sociale può stimolare l'innovazione sociale e l'adozione di pratiche più sostenibili.

# Perché valutare l'impatto sociale?

- 3 L'impatto sociale può anche essere un indicatore importante per l'allocazione delle risorse e l'identificazione delle aree in cui sono necessari investimenti per il miglioramento sociale.
- 4 Contribuire a costruire una reputazione positiva e a guadagnare la fiducia delle parti interessate.

# Valutare l'impatto sociale anche nel sostegno a distanza

1

Il Sostegno a Distanza (SaD) spesso nato dal basso, da iniziative spontanee, è portato avanti da associazioni di dimensioni prevalentemente piccole, di volontari, anche se non mancano soggetti più grandi e strutturati.

2

I cambiamenti del contesto istituzionale, così come sostenitori sempre più attenti e consapevoli, richiedono anche al mondo del SaD una maggiore capacità di "rendere conto" dei propri risultati.

3

Mancanza di strumenti che limita le possibilità di sviluppo del settore e non permette di migliorare la progettazione e i risultati futuri, oltre che rafforzare i rapporti con i sostenitori e le istituzioni.



# Corso di formazione sulla valutazione dell'impatto sociale nel sostegno a distanza con ForumSad, Università La Sapienza, Università Roma Tre, Cooperativa éCO e Pontificia Università S. Tommaso d'Aquino

Il corso sarà online, e  
permetterà a **due**  
**persone di ogni**  
**associazione** che si  
iscriverà a prenderne  
parte.

**Costo a persona:**  
100,00 euro per chi è  
socio di ForumSaD  
200,00 euro per  
persone esterne alla  
rete ForumSad

# Argomenti:

- 1 Che cos'è l'impatto (1 ora)
- 2 Valutazione attraverso il controfattuale (3 ore)
- 3 Metodologie qualitative/non standard per la valutazione d'impatto (e triangolazione) Teorie, tecniche e studi di caso (6 ore)
- 4 L'approccio della Teoria del Cambiamento (6 ore)
- 5 Una guida operativa (6 ore)
- 6 Esercitazione su un progetto (6 ore in aula + lavoro sul campo)

# Quando?

- 15/09/2023 dalle ore 15,00 alle ore 18.00
- 16/09/2023 dalle ore 10,00 alle ore 13.00
- 29/09/2023 dalle ore 15,00 alle ore 18.00
- 30/09/2023 dalle ore 10,00 alle ore 13.00
- 13/10/2023 dalle ore 15,00 alle ore 18.00
- 14/10/2023 dalle ore 10,00 alle ore 13.00
- 27/10/2023 dalle ore 15,00 alle ore 18.00
- 28/10/2023 dalle ore 10,00 alle ore 13.00
- 01/12/2023 dalle ore 15,00 alle ore 18.00



**Si invitano le  
associazioni a  
presentare un progetto  
su cui sperimentare le  
nozioni trattate**

**Per maggiori info:  
[segreteria@forumsad.it](mailto:segreteria@forumsad.it)  
numero verde: 800913511**